



Bad Griesbach

THERME | LUFTKURORT | GOLF RESORT **BAYERN LÄDT EIN**

A
bis
Z

Bad Griesbach hat's...



Bayern

GESUND | GELASSEN | GLÜCKLICH

BAD GRIESBACH. UNTER WEISS-BLAUEM HIMMEL.



Liebe Gäste,

wonach Sie auch suchen – gesunde Erholung, sportliche Herausforderung oder einfach nur Spaß und gute Laune: In Bad Griesbach und Umgebung werden Sie mit Sicherheit fündig.

Lassen Sie sich überraschen und entdecken Sie die Vielfalt der Möglichkeiten von A–Z.

Für weitere Informationen stehen wir Ihnen gerne zur Verfügung – Anruf genügt: Tel. 0 85 32/7 92 40.

Ihr Team des

Gäste- & Kur-Service

- Kurverwaltung -

Bad Griesbach i. Rottal

HINWEIS

Die Vorwahl von Bad Griesbach wird bei den nachfolgenden Einträgen nicht mit angegeben. Sollten Sie von außerhalb bei uns anrufen, wählen Sie bitte vor der jeweiligen Nummer

0 85 32/...

Alle Angaben ohne Gewähr.

IMPRESSUM

Herausgeber:

Gäste- & Kur-Service
- Kurverwaltung -
D-94086 Bad Griesbach i. Rottal, www.badgriesbach.de

Konzept und Gestaltung:

Werbeagentur Hauer-Heinrich GmbH
D-94032 Passau, www.hauer-heinrich.de

Druck:

pva, Druck und Medien-Dienstleistungen GmbH
D-76829 Landau/Pfalz, www.pva.de

Bildnachweis: Gustav Bachmeyer, Martin Bolle, Markus Dlouhy, Peter Doll, Georg Gerleigner, Gerd Grimm, Heiner Heine, Bernhard Kirk (Mottiv: Unterer Inn), Jürgen Pylypczak, Hartl Golf Resort, Hartl Resort Hotels, Parkhotel, GC Sagemühle, Wohlfühl-Therme, Ballonhafen, NSC-Nature Sport Center, Hochseilgarten, Nordic Walking Center, Brauerei Aldersbach, Wildpark Ortenburg & Vogelpark Irgenöd, WA Herzog, Wels. Tourist-Informationen: Landshut, Ortenburg, Passau, Regensburg, Rottal-Inn, Salzburg, Ruhstorf, Hauri Vulkanitfango, MEV People Collection, Augsburg.

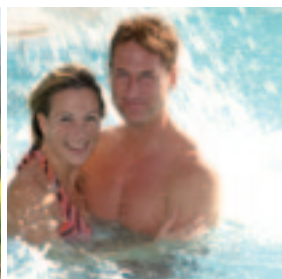

ANREISE

Fahrdienst - Befort

Urlaubs-Transfer aus ganz Europa.

Tel. 0 85 31/1 36 78 78
Fax 0 85 31/275 85 88

Fahrdienste + Busreisen Kufner

Wöchentl. Busabholservice von zu Hause.

Pocking, Schlesierstr. 32, Tel. 0 85 31/1 25 18

Mediaktiv GmbH

Bundesweite Busabholung.

Ab 79,- € pro Person einfach.

Tel. 0 85 31/94 49 13
info@mediaktiv-incoming.com

SAVELINER-Personenbeförderung

Peter Troll

Tel. 01 70/912 95 17, Fax 09 31/72 05 54 80
info@saveliner.de, www.saveliner.de

APOTHEKEN

siehe Info-Prospekt Seite 63

ÄRZTE

siehe Info-Prospekt Seite 62

AUGENOPTIKER

Optik Gärtner

Brillen und Kontaktlinsen mit Sehtest.
Sonnen-, Sportbrillen + Lupen + Pflege.

Passauer Str. 4, Tel. 17 04, Fax 92 02 00
info@gaertneroptik.de,
www.gaertneroptik.de

Augenoptik Kaps

Brillen - Sonnenbrillen - Kontaktlinsen -
Sehtest - Sportbrillen - Pflegemittel.

Stadtplatz 12, Tel. 92 30 04, Fax 92 31 02
griesbach@kaps.de, www.kaps.de

AUTOHILFEN

M. Altmannsberger

Ford-Werkstätte, Shell-Tankstelle,
Omnibusse.

Aunham 4, Tel. 31 05

Point S Reifen-Hobucher GmbH

Reifenservice, Felgen, Batterien.

Passauer Str. 43, Tel. 78 09

„1a Autoservice Weinfurtner“

Reparaturen aller Fabrikate, Hol- und
Bringservice.

Buchet 40, Tel. 36 92

AUSFLUGSFAHRTEN

Eichberger Reisen

Ausflugsfahrten, Salzburg-Airport-Shuttle.

Tel. 0 85 31/9 44 90

Buchungsstellen:

- Badehaus Kranzmann
Am Brunnenplatzl 3
Tel. 92 35 36
- W. Hartl's Kur- und Ferien camping
Dreiquellenbad, Singham 40
Tel. 96 13 0
- Hotel Residenz
Prof. Baumgartner-Str. 1
Tel. 70 80
- Peter's Kiosk - im Hotel Glockenspiel
Thermalbadstraße 21
Tel. 26 43
- Gäste- & Kur-Service der
Kürverwaltung Bad Griesbach
Stadtplatz 1
Tel. 7 92 40
- Gästeinformation Bad Griesbach
Kurallee 1a
Tel. 7 92 47

AUSFLUGSZIELE

siehe Seite 20/21

BÄDER

Freibad - Beachvolleyball

Täglich von 11.00 - 20.00 Uhr.
Jahnstr., Tel. 78 05

BAHN

SüdostBayernBahn

Verkaufsstelle Bad Griesbach.
Mo., Mi., Fr. 13.00 - 14.30 Uhr.

Kurallee 1a (Gästeinformation), Tel. 7 92 50

BAHNVERBINDUNGEN

siehe Info-Prospekt Seite 76

BALLONFAHRTEN

Ballonhafen Bad Griesbach

Kurallee 1, Tel. 0 85 62/21 84,
Fax 0 85 62/21 92,
www.ballonhafen.de

BANKEN

EC-Geldautomat

(Sparkasse)

Kurplatz - Eingang Wohlfühl-Therme,
Bad Griesbach-Therme

Volksbank Bad Griesbach

mit EC-Geldautomat.

Stadtplatz 2, Tel. 96 09 0
www.volksbank-vilshofen.de



BAYERISCHES ROTES KREUZ

**Sozialstation,
Ambulante Krankenpflege**
Tel. 0 85 31/51 02 22

Retungsdienst, Krankentransporte
Tel. 1 92 22

Tages- und Kurzzeitpflege
Tel. 0 85 33/96 12-0

BETREUTES WOHNEN

Senioren Altstadtresidenz
„Leben im Alter, wo andere Urlaub
machen.“ Wohnen im 4-Sterne-Ambiente.
Passauer Str. 3, Tel. 0 85 35/12 72

BLUMEN

Conny's Blumenstube
Haagstr. 2, Tel. 84 94

Floristik-Studio Vollmer

Frischblumen - Geschenke - Seidenblumen.
Am Brunnenplatzl 2, Tel. 92 70 04 od. 92 70 05

BRIDGE

siehe Seite 24

BUCHHANDLUNG**Griesbacher Buchladen**

Petra Münichsdorfner,
Mo. - Fr. 8.30 - 12.30 u. 14.00 - 18.00 Uhr,
Sa. 8.30 - 12.30 Uhr.
Sparkassenstr. 5, Tel. 13 64

BÜCHEREI UND LESESTUBE**STADTBÜCHEREI**

Mo. 15.00 - 17.00 Uhr,
Mi. 9.00 - 11.00 u. 15.00 - 17.00 Uhr,
Fr. 16.00 - 18.00 Uhr.
Stadtplatz 16, Tel. 37 43

CARITAS**Mehrgenerationenhaus GRIMI**

Gymnastik, Gedächtnistraining, Schach,
Singkreis, Internationales Folkloretanzen
usw. Begegnungsstätte für Jung und Alt.
Programm im MGH oder beim Gäste- &
Kur-Service der Kurverwaltung erhältlich.
Jorhanweg 2, Tel. 39 96, Fax 39 97

Sozialstation Bad Griesbach

Jorhanweg 2, Tel. 92 04 27
Fax 92 04 66, Mobil 01 70/2 25 60 43

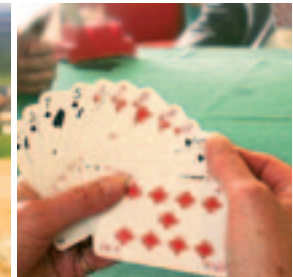
**EINKAUFEN AUF DEM BAUERNHOF****Hofladen Riemerhof**

Familie Lindinger, Schwaim.
„Viele hausgemachte Spezialitäten.“
Freitag: selbstgebackenes Bauernbrot.
Mo., Mi., Fr. 9.00 - 18.00 Uhr,
Di., Do., Sa. 9.00 - 13.00 Uhr.
Schwaimer Str. 55, Nähe Campingplatz,
Tel. 36 44, www.riemerhof.de

Wasner-Hof

In unserem Hofladen finden Sie
Bauerngeräuchertes, Käse, div. Wurst-
waren, Schnäpse und Liköre aus eigener
Herstellung u.v.m.: Mo. - Fr. 8.00 - 12.00 u.
13.00 - 18.00 Uhr, Sa. 8.00 - 13.00 Uhr.
Aunham 16, Tel. 92 22 70, Fax 92 69 71
wasnerhof@t-online.de

EMMAUS-KIRCHE**Ökumenische Kurseelsorge**

Veranstaltungen siehe Wochenprogramm.
Kath. Pfarrvikar
Klaus Huber.
Tel. 92 00 38
Evangelischer Pfarrer
Klaus-Jürgen Stolz.
Tel. 77 11

FEUERWEHR**Feuerwehr Bad Griesbach**

Gewerbering 1, Tel. 84 84

FLUGPLATZ**Verkehrslandeplatz Eggenfelden**

Instrumentenflugbetrieb, Geschäfts-,
Charter- und Rundflüge, Flugschule,
Fallschirmspringen (Tandem), Restaurant.
Tel. 0 87 21/9 63 80



FOTO

Photographische Werkstatt

Stadtplatz 7, Tel. 92 55 96
www.photographische-werkstatt.com

FRISEUR

Friseursalon Engleder

Sparkassenstr. 3, Tel. 5 13

Hair Force

Der neue moderne Friseursalon im Hotel Residenz.

Prof.-Baumgartner-Str. 1,
Tel. 7 08 16 80, Fax 70 81 70

Friseursalon Heger

(telefonische Terminvereinbarung).
Nibelungenstr. 18, Tel. 84 87

Salon Sieglinde

Inh. S. Streichsbier.
Thermalbadstr. 12, Tel. 89 15

GALERIE

KUSS**Kunst und Kultur im Schloss**

Offene Ateliers, Kleinkunst.
Öffnungszeiten: Mi. 10.00 - 13.00 Uhr,
Do. 10.00 - 18.00 Uhr, Sa. 10.00 - 13.00 Uhr.
Infos: Stadtplatz 1, 94086 Bad Griesbach,
Tel. 01 70 / 8 41 95 63
www.badgriesbach.de

Städtische Galerie

im Alten Rathaus.
Vorm.: Mo., Mi., Do., Fr. 9.00 - 13.00 Uhr,
nachm.: Do. 14.00 - 17.00 Uhr.
Stadtplatz 3, Tel. 33 00



GASTRONOMIE – ALTSTADT

Badhaus

Tägl. 18.00 - 2.00 Uhr, Küche bis 0.30 Uhr;
Fr. u. Sa. bis 3.00 Uhr; Di. Ruhetag.
Passauer Str. 70, Tel. 92 00 44
www.badhaus-badgriesbach.de

Beim Lebzelter

„Die Weibervirtschaft“
Tradition seit 1667. An der Kirche.
Gastgarten & Heurigenlaube,
Andechser Klosterbiere, Auszeichnung
für gute Bayerische Küche, Vegetarisches,
Salate, Omas Mehlspeisen & Kuchen.
Mi. Ruhetag. 80 Sitzplätze.
Irmli Ostermünchner & Ingrid Lehner.
Sparkassenstr. 6, Tel. 96 22 0
www.altstadthotel-griesbach.de

Brauhaus Bad Griesbach

Regionale und internationale Küche.
180 Sitzplätze, schöner Biergarten.
Passauer Str. 12, Tel. 92 65 06

Mexikanisches Restaurant El Sotano
im COLUMBIA Hotel Bad Griesbach.
80 Sitzplätze.

Passauer Str. 39a, Tel. 30 90
www.columbia-hotels.com

Gourmetrestaurant Il Giardino
im COLUMBIA Hotel Bad Griesbach.
24 Sitzplätze.

Passauer Str. 39a, Tel. 30 90
www.columbia-hotels.com

Waldpension Jägerstüberl

Café - Restaurant - Partyservice.
80 Sitzplätze. Ab 12.00 Uhr geöffnet.
Am Steinkart 7F, Tel. 9 72 66-0

Restaurant Johannesklause

Ganztäglich warme Küche, Mo. Ruhetag.
Max-Köhler-Str. 15, Tel. 78 74

Café Melange / Bäckerei Westner
Altstadt (über Tiefgarage) - erstklassige
Torten aus eigener Konditorei -
abwechslungsreiche Mittagskarte -
Sonnenterrasse. 90 Sitzplätze.
Tägl. 7.00 - 18.00 Uhr. Kein Ruhetag.

Hauptstr. 1, Tel. 37 04
www.baeckerei-westner.de

Bar & Lounge Seven C's Club
im COLUMBIA Hotel Bad Griesbach.
50 Sitzplätze.

Passauer Str. 39a, Tel. 30 90
www.columbia-hotels.com

„Wastl Wirt“

Regionale und internationale Küche,
durchgehend warme Küche, Biergarten,
200 Sitzplätze.

Prof.-Baumgartner-Str. 1, Tel. 7 08 16 33,
www.wastl-wirt.de

GASTRONOMIE – THERMALZENTRUM

Hotel Drei Quellen Therme

mit Terrasse, Café, ganzjährig ohne
Ruhetag. 180 Sitzplätze.

Thermalbadstr. 3-7, Tel. 79 80,
www.hotel-dreiquellen.de

Café-Restaurant Griesbacher Hof

Regionale und internationale Küche,
Sonnenterrasse mit Blick übers Rottal.
170 Sitzplätze.

Thermalbadstr. 24-26, Tel. 70 16 04
www.griesbacher-hof.de

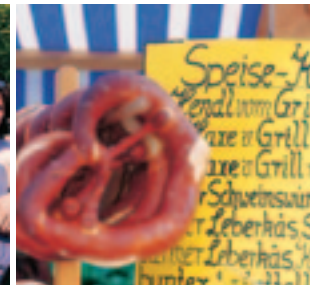

Konradshof-Restaurant

mit Wintergarten, Café, Terrasse, gutbürgerliche Küche, hausgemachte Kuchen und Torten. 115 Sitzplätze. Kein Ruhetag.

Thermalbadstr. 30, Tel. 70 21 96

Eis-Café Lido

Kein Ruhetag.

Am Kurplatz 2, Tel. 18 97

Kaffeehaus Maria Theresia

Täglich ab 11.00 Uhr geöffnet.

Terrasse direkt am Kurplatz. 28 Sitzplätze.

Kurplatz 6, Tel. 27 38 00

info@hk-mt.de, www.hk-mt.de

Restaurant Montgolfier

im Hotel St. Wolfgang. Dinieren Sie im angenehmen Ambiente mit mediterranen Spezialitäten und Weinen unter dem Motto „Eine Reise um die Welt“. 50 Sitzplätze.

Ludwigpromenade 6, Tel. 9 80-0
badgriesbach@asklepios.com
www.stwolfgang.de

Moststüberl Bad Griesbach

und Pension St. Georg. Das gemütlich-urige Gasthaus mit idyllischem Biergarten. Ca. 45 Sitzplätze. Kurallee 2+4, Tel. 9 23 60

Restaurant Stüberl, Parkhotel Bad Griesbach

Genießen Sie bayerische Gemütlichkeit mit feinsten regionalen Spezialitäten. Warme Küche tägl. von 18.00 - 21.30 Uhr.

Am Kurwald 10, Tel. 2 81 20
info@parkhotel-badgriesbach.de
www.parkhotel-badgriesbach.de

Restaurant Schmankerlstüb'n

und HOTELBAR ROMANTIKA im Hotel Birkenhof, tägl. bis 23.00 Uhr, 2 x wöchentlich Live-Musik in der Tanzbar Romantika. 100 Sitzplätze. Kein Ruhetag. Thermalbadstr. 15-17, Tel. 70 31 72

GASTRONOMIE – UMGEBUNG**Adlmörting****„Martinis Restaurant“**

Familiäres Ausflugslokal mit Biergarten. 40 Sitzplätze. Montag Ruhetag. Adlmörting 21, Tel. 9 27 97 79

**Karpfham****„Zum Pfandl“****Das Restaurant mit Herz**

Durchgehend warme Küche, Restaurant, Terrasse, Spielplatz. Mo. Ruhetag. 160 Sitzplätze.

Schwaimer Str. 9, Tel. 9 26 99-0, Fax -15
info@pfandl.net, www.pfandl.net

Poigham**Gasthof Guggenberger**

neben Radweg! Gästezimmer und Ferienwohnungen, gutbürgerliche Küche. Biergarten. 140 Sitzplätze, Di. Ruhetag.

Poigham 31, Tel. 0 85 31/9 00 60,
Fax 0 85 31/90 06 20

Sammarei (St. Maria)**Gasthof „Sammareier Hof“**

Gemütliche, bayerische Ausflugs- u. Wallfahrtsgaststätte. Biergarten im kunstvoll bemalten Innenhof. 180 Sitzplätze.

Sammarei 52, 94496 Ortenburg,
Tel. 0 85 42/91 96 49,
www.sammareier-hof.de

Schwaim**Landgasthof Venus-Hof**

Familiengeführter Betrieb mit 50 Betten, schöner Biergarten im Innenhof, verschiedene Räumlichkeiten. Lassen Sie sich von unserer bayerischen Küche verwöhnen (durchgehend für Sie geöffnet). Massagepraxis im Haus, Golfermägigung auf 16 Golfplätzen für Gäste. Mo. Ruhetag.

Schwaim 68, Tel. 5 74, Fax 33 15,
info@venushof.de, www.venushof.de

Afham**Gasthof Kotter**

95 Sitzplätze, Di. u. Mi. Ruhetag. Afham 5, Tel. 78 67

Bayerbach**Gasthof zur Mühle *****

Mehrfach ausgezeichnete Küche, einer der schönsten Kastanienbiertgärten der Region, Kegelbahnen, hausgemachte Kuchen, Do. Ruhetag.

Mühlstr. 3, Tel. 96 16-0,
www.gasthof-zur-muehle.de

Holzham**Landgasthof Winbeck ****

Eine der besten Adressen zum ruhigen Wohnen und g'schmackigen Essen! 140 Sitzplätze. So. Ruhetag. Holzham 5, Tel. 9 25 88-0



Uttlau**Gasthof-Pension Höng**

Gemütliche Gasträume, schöner blumenreicher Biergarten im Innenhof, warme Küche von 11.30 - 14.00 und 17.00 - 21.00 Uhr, kein Ruhetag. 140 Sitzplätze.

Unteruttlau 4, Tel. 0 85 35/9 60 00

Gutshof Uttlau

Historischer Vierseithof mit idylischem Innenhof. Bayer. Spezialitäten und Brotzeiten, durchgehend warme Küche. Kein Ruhetag, April bis Oktober offen. 120 Sitzplätze + 200 im Innenhof.

Am Dorfplatz 3, Tel. 0 85 35/18 90
gutshof-uttlau@hartl.de, www.hartl.de

GEPÄCKBEFÖRDERUNG

siehe Info-Prospekt Seite 76

GESCHENKE – ALTSTADT**Hoferichter Glaserei GmbH**

Geschenkartikel, Haushaltswaren.
Haagstr. 24, Tel. 77 26, Fax 77 03

GESCHENKE – THERMALZENTRUM**JOSKA Glasboutique**

Glas, Deko, Geschenkartikel, Lichtwelt.
Mo. - Fr. 10.00 - 18.00 Uhr, Sa. 10 - 15 Uhr.
Kurallee 1a

Krimskrams-Geschenke

Am Brunnenplatzl 2 u. Stadtplatz 24,
Tel. 89 80 + 13 37

GOLF / GOLFKURSE

siehe Seite 26
und Info-Prospekt Seite 66 - 70

GOTTESDIENSTE – ALTSTADT**Kath. Gottesdienste****Stadtpfarrkirche:**

Sonntag 10.30 Uhr.

Josefsplatz

Evang. Kirchengemeinde**Johanneskirche:**

Sonntag 9.00 Uhr.

Evang. Luth. Pfarramt Büro
Di. + Do. 9.00 - 12.30 Uhr
Johannesstr. 1

**GOTTESDIENSTE – THERMALZENTRUM****Emmauskirche**

(ökumenische Kurseelsorge)

So. 10.30 oder 17.00 Uhr im Wechsel,
kath. bzw. evang. Gottesdienste im
Wechsel (siehe Wochenprogramm).
Kurallee 3

GOTTESDIENSTE – UMGEBUNG**Karpfham**

Sa. 18.30 Uhr.

Parzham

Di. 16.00 Uhr Wallfahrergottesdienst.

Reutern

Sa. 18.30 Uhr.

St. Salvator

So. 9.00 Uhr.

St. Wolfgang

Fr. 9.00 Uhr (Mai - Okt.)
14-tägig (siehe örtliche Presse).

Weng

So. 9.00 Uhr.

HOCHSEILGARTEN

siehe Seite 27

IMMOBILIEN**Rottal-Immobilien**

Kurallee 1a, Tel. 92 65 95, Fax 92 65 96
info@rottal-immobilien.eu

KINDERBETREUUNG**Caritas-Kindergarten****St. Konrad mit Waldgruppe**

Kirchsteig 10, Tel. 5 81
www.caritas-badgriesbach.de

Caritas-Kindergarten St. Michael

Inhamer Str. 48, Tel. 75 52
www.caritas-badgriesbach.de

Caritas-Kinderhort

Seilerberg 16, Tel. 35 16
www.caritas-badgriesbach.de

Caritas-Offene Ganztagschule

Seilerberg 16, Tel. 92 60 24
www.caritas-badgriesbach.de



KINDERSPIELPLÄTZE

Parkplatz Waldlehrpfad (Hochstraße), Müllergarten am Seilerberg, am Lindenfeld, Steinkart und im Thermalzentrum: Abenteuerwald in Nähe des Minigolfplatzes.

KUR- UND GÄSTEKARTE

Bitte verlangen Sie sofort nach Ausfüllen des amt. Meldeformulars die Kur- und Gästekarte von Ihrem Gastgeber.

siehe Info-Prospekt S. 49
Kurbeitragsätze, Info-Prospekt S. 49

KURKONZERTE

Termine entnehmen Sie bitte dem Veranstaltungskalender des Gäste- & Kur-Service der Kurverwaltung.

KURMITTELHAUS

„Die Wohlfühl-Therme“
13 Thermalbecken, 17 - 39 °C,
Physikalische Therapie, Kosmetikstudio,
Türkisches Bad Hamam,
Sauna Pur – Salzgrotte.
Thermalbadstr. 4, Tel 9 61 50, Fax 96 15 14
info@wohlfuehltherme.de
www.wohlfuehltherme.de

GÄSTE- & KUR-SERVICE DER KURVERWALTUNG

(s. Lageplan I, D4)

Gäste- & Kur-Service
- Kurverwaltung -
Kurdirektion Altstadt
Mo. - Fr. 8.00 - 12.00 Uhr,
Mo. u. Mi. 13.30 - 16.00 Uhr.

Gästeinformation Altstadt
Mo. - Fr. 8.00 - 12.00 Uhr.
Stadtplatz 1, 94086 Bad Griesbach i. Rottal,
Tel. 7 92-40/-41 oder 1 94 33, Fax 76 14
info@badgriesbach.de,
www.badgriesbach.de

**LEDERWAREN****Krimskrams-Geschenke**

Am Brunnenplatz 2 u. Stadtplatz 24,
Tel. 89 80 + 13 37

LOTTO-TOTO**Krimskrams-Geschenke**

Am Brunnenplatz 2 u. Stadtplatz 24,
Tel. 89 80 + 13 37

MARKT**Bauern- u. Wochenmarkt**

Jeden Mittwoch von 7.00 bis 12.30 Uhr.
Stadtplatz Bad Griesbach-Altstadt

MODE – ALTSTADT**Hasbauer-Moden**

Aktuelle Mode führender Marken für
Damen und Herren.
Haagstr. 15-17, Tel. 92 01 06

MODE – THERMALZENTRUM**Bademoden Inge Lidl**

Am Brunnenplatz 3, Tel. 89 16, Fax 79 84 15

Mode Jäger**Damen- und Herrenmoden.**

Am Brunnenplatz 3, Tel. 92 08 87
Thermalbadstr. 12, Tel. 73 48
Am Brunnenplatz 3, Ecke Kursaal, T. 92 12 51

Gästeinformation Thermalzentrum

(s. Lageplan II, C8)

Vom 01.04. - 31.10.:
Mo. - Fr. 9.00 - 18.00 Uhr.
Sa. 10.00 - 13.00 Uhr,
So. 10.00 - 12.00 Uhr.
Vom 01.11. - 31.03.:
Mo. - Fr. 9.00 - 17.00 Uhr.
Sa. 10.00 - 12.00 Uhr.
Kurallee 1a, Tel. 7 92-47, Fax 92 55 35

Therapiezentrum der Kurverwaltung

Thermalbadstr. 4, Tel. 7 92-51, Fax 36 00

KURZEITPFLEGE**St. Elisabeth**

- Leben und Wohnen im Alter GmbH -
Vollstationäre Pflege, Tagespflege.
Bitte rechtzeitig reservieren!

Marienweg 6, Tel. 9 61 80, Fax 96 18 99,
verwaltung@st-elisabeth-griesbach.de



MUSEEN

siehe Seite 22

NORDIC WALKING**Nordic Walking Center**

Bad Griesbach siehe Seite 30.

Thermalbadstr. 4, Tel. 7 92-51, Fax 36 00

ÖKUMENISCHE KURSELSORGE

siehe Seite 7

PILGERN

siehe Seite 30

POLIZEI**Polizeiinspektion Bad Griesbach**

Am Grieskirchner Feld 2, Tel. 9 60 60

POST**Postagentur Bad Griesbach**

Spielwaren + Geschenke Weinfurtnr mit Postagentur.

Mo. bis Fr. 9.00 - 12.00 Uhr u.

14.00 - 18.00 Uhr, Sa. 9.00 - 13.00 Uhr.

Haagstr. 34, Tel. 92 63 91

RADELN

siehe Seite 30

REINIGUNG**Hoppe**

Textil-, Pelz- u. Lederreinigung, Hemden-service, Wäscherei, Münzwaschautomat.

Passauer Str. 4, Tel. 78 72

Cilly Moden

Zweig-Annahmestelle für Textilreinigung.

Am Brunnenplatzl 3, Tel. 5 00

REISEBÜRO**M. R. Reisebüro GmbH**Hotelreservierung - Bad Griesbach
Flugreisen, Schiffsreisen u.v.m.Passauer Str. 6-8, Tel. 92 49 30, Fax 79 36 26
www.hotelreservierung-badgriesbach.de**SCHMUCK****Schmuckvitrine**

Fachgeschäft für Uhren und Schmuck.

Am Brunnenplatzl 3, Tel. 21 11

REISERÜCKTRITTSVERSICHERUNG**Gute-Reise-Schutz-Paket**

Für Ihren Schutz während des Urlaubs empfehlen wir Ihnen den Abschluss des Gute-Reise-Schutz-Paketes der Europäischen Reiseversicherung. Es beinhaltet eine Reiserücktrittskosten-Versicherung inkl. Ersatzreise-Versicherung, Soforthilfe rund um die Uhr, eine Reise-Krankenversicherung für Ausflüge ins europäische Ausland sowie eine Reisegepäck-Versicherung. Sollten Sie diesen umfassenden Schutz nicht wünschen, empfehlen wir Ihnen den Abschluss der Reiserücktrittskosten-Versicherung inkl. Ersatzreise-Versicherung einzeln.

Benutzen Sie zum Abschluss den Überweisungsauftrag, den Sie von Ihrem Vermieter oder vom Gäste- & Kur-Service - Kurverwaltung - Bad Griesbach auf Anfrage erhalten.

SCHÖNHEITSPFLEGE**Beauty & Spa
im COLUMBIA Hotel Bad Griesbach**Passauer Str. 39a, Tel. 30 90
www.columbia-hotels.com**Beauty-Farm
Ayurveda - Wellness**

„Pro Lebenskraft & gutes Aussehen“. Im Hotel Birkenhof. Nehmen Sie sich Zeit für gepflegte Schönheit und Entspannung!
Mo. - Sa. 7.30 - 16.00 Uhr,
So. nach Vereinbarung.

Thermalbadstr. 17, Tel. 92 65 05, Fax 92 36 73
praxis@pro-lebenskraft.de
www.pro-lebenskraft.de**Beauty-Wohlfühlwelt
Beauty mit Markenprodukten.**

Thermalbadstr. 3-7, Tel. 79 84 10

Cosmetic Visage – Schönheitsatelier

R. Lammert, Friedlandweg 11, Tel. 92 58 38

Kosmetik & More

Fußpflege · Piercing · Anita Prüflinger.

Aunham 6a, Tel. 22 80

Kosmetik & Wellness Maria TheresiaJeden Di., Do. und Sa.
Ruhige und ungestörte Behandlung.Kurplatz 6, Tel. 27 38 00
info@hk-mt.de, www.hk-mt.de**Kosmetik – „Vital & Schön“
in der Wohlfühl-Therme.**Thermalbadstr. 4, Tel. 96 15 15
vitalundschoen@wohlfuehltherme.de**Kosmetik- & Fußpflegestudio Carmen
in der Naturheilpraxis Freihardt.**

Am Kurplatz 3, Tel. 20 61

Kosmetikstudio First BeautyProf.-Baumgartner-Str. 1, Tel. 70 80
www.hotel-residenz.info**Kosmetik-Studio Hilda
Nageldesign, Permanent-Make-up, Fach-
praxis für Kosm. und Diab. Fußpflege.**Haagstr. 23, Tel. 16 88
kosmetik.hilda@t-online.de**SCHUHE****Dischler Schuhe**Damen- u. Herrenschuhe
führender Marken.

Stadtplatz 5, Tel. 13 33



SEHENSWÜRDIGKEITEN

siehe Seite 23

SENIORENZENTRUM

siehe Seite 6 unter „Caritas“

STADTVERWALTUNG**Stadt Bad Griesbach i. Rottal**

Öffnungszeiten:

Montag bis Freitag 8.00 - 12.00 Uhr,

Montag und Mittwoch 14.00 - 16.00 Uhr.

Schloßberg 18, 94086 Bad Griesbach i. Rottal

Tel. 7 92-0, Fax 7 92-90

info@stadtbadgriesbach.de

www.badgriesbach.de

TAGESPFLEGE**St. Elisabeth**

- Leben und Wohnen im Alter GmbH -

Vollstationäre Pflege, Kurzzeitpflege.

Bitte rechtzeitig reservieren!

Marienweg 6, Tel. 9 61 80, Fax 96 18 99

verwaltung@st-elisabeth-griesbach.de

TAXI**Taxi Hohenwarter**

Tel. 35 55

TENNIS**Tennisschule/Center Hartl Resort**

3 Hallen-, 3 Sandpl.; Freipl. Ende März offen.

Am Kurwald 3, Tel. 24 30, 01 75/990 09 79

tennis@hartl.de oder hjs8@gmx.de

**THERME****„Die Wohlfühl-Therme“**13 Thermalbecken, 17 - 39 °C,
Physikalische Therapie, Kosmetikstudio,
Türkisches Bad Hamam,
Sauna Pur – Salzgrotte.

Thermalbadstr. 4, Tel 9 61 50, Fax 96 15 14

info@wohlfuehltherme.de

www.wohlfuehltherme.de

TIERARZT**Dr. med. vet. Stefan Burkert**

Kleintierpraxis.

Eichenweg 6, Tel. 38 88

Dr. med. vet. Uwe Lenhardt

Großtierpraktiker.

Birketweg 5, Tel. 13 75

TÜRKISCHES BAD HAMAM

siehe „Therme“

VERANSTALTUNGSKALENDERJeweils am Freitag für die darauffolgende
Woche beim Gäste- & Kur-Service
- Kurverwaltung - erhältlich.**VOLKSHOCHSCHULE**

Mo., Mi., Do., Fr. 9.00 - 13.00 Uhr,

Do. nachm. 14.00 - 17.00 Uhr.

Kultur- und Freizeitangebote, Vorträge,
Seminare u.v.m.

Stadtplatz 3, Tel. 33 00

WANDERN

siehe Seite 31

WEINFACHHANDEL**Apropos Wein -
Max Schmalhofer**

Österreichische und internationale Weine.

Seilerberg 6c, Tel. 75 08,

www.aproposwein.de

WELLNESS**ARMSTARK Handels GmbH**

Fachausst. f. Whirlpools & Infrarot-Kabinen.

Am Brunnenplatz 2, Tel. 92 40 31, F. 92 44 51

info@armstark.de, www.armstark.de

WOHLFÜHL-THERME**„Die Wohlfühl-Therme“**13 Thermalbecken, 17 - 39 °C,
Physikalische Therapie, Kosmetikstudio,
Türkisches Bad Hamam,
Sauna Pur – Salzgrotte.

Thermalbadstr. 4, Tel 9 61 50, Fax 96 15 14

info@wohlfuehltherme.de

www.wohlfuehltherme.de



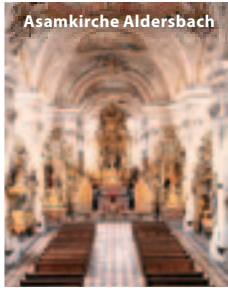

Asamkirche Aldersbach



Wildpark Schloss Ortenburg



Unterer Inn

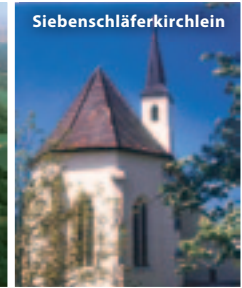

Siebenschläferkirchelein

Aigen a. Inn

Gotische Leonhardikirche, Pfarrkirche -
Bischöflicher Kasten (gotischer Profanbau),
Leonhardi-Museum.

15 km SO

Aldersbach

Asamkirche, Brauereimuseum.

22 km NW

Braunau (Oberösterreich)

Gotische Pfarrkirche, Marktplatz.

30 km SW

Eggenfelden

Stadtplatz, gotische Stadtpfarrkirche,
gotische Kapelle St. Anna.

30 km W

Ering

Gotische Pfarrkirche, gotische Wall-
fahrtskirche St. Anna (die Kirchen im Film
„Sternsteinhof“), Schloss, Infozentrum
Naturschutzgebiet Unterer Inn.

20 km S

Irgenöd

Vogelpark mit über 200 Vogelarten.

17 km NO

Neuburg a. Inn

Burg, Pfarrkirche Dommelstadl,
Landkreis-Galerie auf Schloss Neuburg.

20 km O

Neuhaus a. Inn

Schloss.

19 km O

Obernberg (Oberösterreich)

Modler-Stukkaturen, Falknerei.

26 km SO

Schloss Ortenburg

Wildpark, Schlossmuseum.

12 km N

Passau

Stadtbild, Dreiflüßerundfahrt, Dom,
Veste Oberhaus, Kirche St. Nikola, Kirche
St. Paul, Wallfahrtskirche Maria-Hilf.

25 km NO

Pfarrkirchen

Stadtplatzanlage, Renaissance-Rathaus,
Wallfahrtskirche Gartlberg.

20 km W

Reichersberg (Oberösterreich)

Augustiner-Chorherrenstift, Bibliothek.

26 km SO

Rottaler Museumsstraße

www.rottalemuseumsstrasse.de

135 km, Neumarkt St. Veit – Neuhaus a. Inn

Rotthof bei Ruhstorf

Siebenschläferkirchelein, römische Reliefs
(2. Jh. n. Chr.), Modler Altar.

12 km O

Schärding (Oberösterreich)

Stadtbild, Markt, Wassertor, Innpartie.

20 km O

Unterer Inn

Natur- und Vogelschutzgebiet im
Landkreis Rottal-Inn.

22 km S

Wasserschloss Schönau

Mittelalterliche Schlossanlage mit
Schlosspark, nur Parkbesichtigung
möglich.

38 km W

Vilshofen

Stadtplatz, Stadtturm (Viscardi).

25 km N

Vornbach

Kirche, Innspaziergang.

20 km O



Schloss Ortenburg

Bruder-Konrad-Haus Parzham

Sommerzeit: täglich 9.00 - 18.00 Uhr,
So. u. Feiertage 12.00 - 18.00 Uhr.
Winterzeit: täglich 10.00 - 16.00 Uhr,
So. u. Feiertage 12.00 - 16.00 Uhr.
Parzham 4, Tel. 23 11

Freilichtmuseum Massing

ab 16. März, April und Okt. 9.00 - 17.00 Uhr,
Mai - Sept. 9.00 - 18.00 Uhr,
Nov. - Feb. geschlossen,
Mo. (außer an Feiertagen) geschlossen.
Steinbüchl 5, Tel. 0 87 24/9 60 30

Leonhardi-Museum Aigen

Di., Mi., Fr., Sa., So. 14.00 - 17.00 Uhr,
auch feiertags, Mitte Nov. - Mitte April
geschlossen.
Penningweg 7, Tel. 0 85 37/9 10 89

**Kloster Aldersbach,
Brauerei, Museum**

Sommersaison (Ostern bis Allerheiligen):
Mo. - Fr. 10.00 - 17.00 Uhr,
Sa., So. 12.00 - 17.00 Uhr.
Frhr.-von-Aretin-Platz 2,
Tel. 0 85 43/96 04 33



Bruder-Konrad-Haus

Kloster Asbach

Bayer. Nationalmuseum
Dauer- u. Sonderausstellungen.
Di. - So. 11.00 - 17.00 Uhr,
Nov. - Feb. geschlossen.
Hauptstr. 52, Tel. 0 85 33/23 00

Museum Moderner Kunst Passau

Di. - So. 10.00 - 18.00 Uhr.
Bräugasse 17, Tel. 08 51/3 83 87 90

Oberhausmuseum Passau

geöffnet 15.03. - 15.11.,
Mo. - Fr. 9.00 - 17.00 Uhr,
Sa., So., Feiertag 10.00 - 18.00 Uhr.
Oberhaus 125, Tel. 08 51/4 93 35-0

Schloss Ortenburg

April - Okt. täglich 10.00 - 17.00 Uhr,
Mo. geschlossen.
Vorderschloss 1, Tel. 0 85 42/ 12 00

Schnaps-Museum Bad Griesbach

der Alten Hausbrennerei Penninger zum
Schauen - Genießen - Kaufen.
200 m oberhalb Stadtplatz,
Parkplätze gegenüber.
Mo. - Fr. 10.00 - 17.00 Uhr,
Sa. 10.00 - 13.00 Uhr,
Feiertag 13.00 - 16.00 Uhr.
Passauer Str. 12,
Tel. 92 17 77, Fax 92 17 76

Stift Reichersberg OÖ.

Klosteranlagen täglich geöffnet,
Stiftsführungen:
Ostern - Allerheiligen: Di. - So. 15.00 Uhr,
Allerheiligen - Ostern: Mi., So. 15.00 Uhr,
Dauerausstellung „Schwanthaler“.
Reichersberg 1,
Tel. 00 43 (0) 77 58/23 13-0

Stuck Museum Tettenweis

Mi. - So. 14.00 - 16.30 Uhr.
Am Kirchplatz 4, Tel. 0 85 34/12 99



Kloster Asbach



Stuck Museum

BAD GRIESBACH ALTSTADT

siehe Lageplan I (Stadtplan)

Kronberg-Kirche

D/E 3

Ostermünchner-/ Bräukapelle

D 2

Schloss

KUSS-Kunsthåndwerkstätten im Schloss
D 4

Schlosskapelle

D 4

Stadtpfarrkirche

D 3/4

Teufelsfelsen und Waldlehrpfad

F 2/3

UMGEBUNG

siehe Umgebungsplan

Kapelle Hl. Kreuz

Reisbach, C 10

Kirchen

Hl. Johannes
Weng, K 6

Klosterkirche St. Salvator
St. Salvator, E 9

St. Valentin
Reutern, J 12

Mariä Himmelfahrt
Karpfham, O 11

Wehrkirche
Kößlarn, T 4

Wallfahrtskirchen

Grongörgen, F 4
Langwinkel, Q 5/6
Sammarei, C 6/7
St. Wolfgang bei Weng, J/K 6

Wandergebiet Steinkart

H 9

Seit 15 Jahren hat Bridge, das königliche Kartenspiel, in Bad Griesbach eine gemütliche Heimstatt. In klimatisierten Bridgeräumen gibt es für jeden Interessenten passende Möglichkeiten zum Lernen und Spielen. Wöchentliche Turniere stehen auf dem Programm. Anfänger oder auch Fortgeschrittene können zudem in Seminaren ihre Kenntnisse verbessern. Verschiedene Bridge-Packages runden das Angebot ab. Sie werden stets von erfahrenen Bridgelehrern und Turnierleitern betreut.

Bridge im Golf- und Wellnesshotel Maximilian:

Bridge Club Bad Griesbach
(Mitglied im Deutschen Bridge Verband)
Vorsitzende Renate Hahn
renate@neuhahnstein.de
www.bridge-badgriesbach.de

Gabriele Sommer
Ansprechpartnerin Spielervermittlung
Tel. 0 85 31/13 07 36

Wellness- und Golfhotel Maximilian
Kurallee 1
94086 Bad Griesbach-Therne
Tel. 7 95-0, Fax 7 95-1 51
maximilian@hartl.de
www.hartl.de

Bridge im Parkhotel – World of Quellness:

Am Kurwald 10
94086 Bad Griesbach-Therne
Tel. 28-0, Fax 28-2 04
info@parkhotel-badgriesbach.de
www.parkhotel-badgriesbach.de



KUSS – Kunst und Kultur im Schloß

Ein idyllischer Schlosshof, ein vierstöckiges Gebäude mit viel Platz und motivierte Künstler, die sich gerne bei ihrer Arbeit über die Schulter schauen lassen: Das sind die Bestandteile, die das KUSS so besonders machen. In den offenen Künstler- und Kunsthandwerkerateliers können die Besucher den Künstlern zuschauen, ihre Werke besichtigen und natürlich auch kaufen.

Die KUSS-Familie:

Karin A.
Mosaikkünstlerin
Tel. 01 52/25 90 09 86

Elena Erdmann
Textilkünstlerin
Tel. 01 57/87 38 18 35

Wolfgang Fritz
Kirchenmaler, Restaurator
Tel. 01 74/540 54 75

Oliver Grimm
Intendant Kleinkunstbühne
Tel. 01 71/506 66 34

Thomas Haas
Holzbildhauer
Tel. 0 85 42/91 87 45

Otto Haimerl
Tiffany-Glas
Tel. 01 71/186 75 02

Elfriede Neumaier
Malerin
Tel. 0 85 32/92 46 91
oder 01 60/96 90 92 89

Peter Schneider
Keramik- und Glaskunst
Tel. 0 85 34/969 19 00

Claudia Schweinberger
Malerin
Tel. 01 51/26 78 95 20

Peter Siebeneichler
Maler und Bildhauer
Tel. 01 70/841 95 63
www.peter-siebeneichler.de

Carola Wagner
Malerin, Wandmalerei
Tel. 01 70/808 09 23

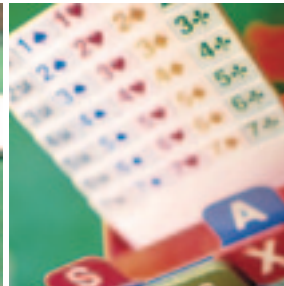

GOLF RESORT BAD GRIESBACH

Die schöne Landschaft rund um Bad Griesbach, mit ihren Tälern und Hügeln, eignete sich hervorragend zur Anlage eines Golf Resorts mit sechs 18-Loch und drei 9-Loch-Plätzen.

Hier wurde auch keine Landschaft zerstört, sondern im Gegenteil sehr viele Maßnahmen ergriffen, die Flächen wieder zu renaturieren. Über 51.000 Bäume und Sträucher wurden neu gepflanzt, 35.000 m² Teiche angelegt und 2,1 km Bäche und Gräben wieder in den Urzustand versetzt.

GOLFODROM®

mit unbegrenzten Übungsmöglichkeiten bei jedem Wetter – 109 überdachte Abschlagplätze, teilweise beheizbar, 18-Loch-Indoor-Puttinggreen, 72-Loch-Outdoor-Puttinggreen, Golfakademie mit 36 Pros und Hightech-Technologiezentrum mit SCOPE Schwunganalyse, dynamischem Fitting und Putterfitting, SAM PuttLab.

Preise

Tageskarte Driving Range	ab 9,- €
Tageskarte 9-Loch-Plätze	30,- €
Tageskarte Kindergolfplatz	10,- €
Greenfee 18-Loch	ab 51,- €
30 Minuten Golfunterricht	25,- €

Information und Anmeldung

Golf Resort Bad Griesbach
Tel. 790-0, Fax 790-45
golfresort@hartl.de
www.hartl.de



Natur, Abenteuer und Spaß mit NATURE SPORT CENTER Bad Griesbach

Sie suchen eine Veranstaltung, welche Abenteuer, Spaß und Outdoor verbindet? Dann ist das Nature Sport Center Bad Griesbach mit seinem Hochseilgarten genau der richtige Partner für Sie!

Wenn Sie Spaß an der Herausforderung haben und dabei Ihre Teamfähigkeit trainieren wollen, dann sind Sie hier bei unseren Trainern und Guides optimal betreut. Mit ihrer umfassenden Erfahrung und Spezialausbildung sind sie geschult im Führen von Gruppen und Erlebnisaktivitäten für Familien, Vereine, Schulklassen sowie Firmenausflüge, Tagungen und Schulungen. Abenteuerlust und Natur pur!

Auf Anfrage bieten wir für kleine und große Gruppen Veranstaltungen wie Schlauchboottouren auf Inn und Rott, Bogenschießen, Teamevents und Incentives wie Hochseilgarten, Floßbauen, „Der Super-Bayer“, Highland Games u.v.m. – kontaktieren Sie uns, wir sind Ihnen gerne behilflich, eine Veranstaltung ganz nach Ihren Wünschen und Vorstellungen zu organisieren.

Preise für Einzelanmeldungen:

(Vorherige Anmeldung erforderlich wegen Mindestteilnehmerzahl; Weitere Termine sowie Gruppenpreise auf Anfrage!)

Halber Tag Hochseilgarten

ca. 3-4 Std. (sonntags 10:00 Uhr)
bis 15,9 Jahre / Erwachsene 39,- € / 49,- €

Schlauchboottour Rott oder Inn

ca. 2-3 Std. (samstags 14:00 Uhr)
bis 15,9 Jahre / Erwachsene 26,- € / 36,- €

Wöchentlich geführte Nordic Walking Touren und Wanderungen

Termine und Preise bitte erfragen, Termine wöchentlich wechselnd.

Bogenschieß Kurs

ca. 1,5 Std. (samstags 18:00 Uhr)
bis 15,9 Jahre / Erwachsene 15,- € / 18,- €

Information und Anmeldung

Nature Sport Center – Hochseilgarten Bad Griesbach, K.W. Preissler Touristik GmbH,
Nibelungen Str. 49, 94086 Bad Griesbach i. Rottal
Tel. 7 08 10 24 oder 7 96 11 04, Fax 92 00 15
info@nsc-hochseilgarten.de, www.nsc-hochseilgarten.de



BAD GRIESBACHER FITNESS-PARK

Der Fitness-Parcours

Mit dem großflächigen Nordic Walking Netz setzt Bad Griesbach bereits seit Jahren auf Fitness und Gesundheit. Bewegung an der frischen Luft und in der idyllischen Rottaler Landschaft – das ist neben der Therme eine der großen Stärken.

Und der Gesundheitsort sattelt noch einiges an gesunden Sportangeboten drauf: Im Kurpark und am Kurwald in Bad Griesbach-Therme gibt es den Fitness-Park mit Fitness-Parcours, Barfußweg und Finnenweg.

Das einzige, was der neue Fitness-Parcours mit einem Trimm-Dich-Pfad aus den 70er Jahren gemeinsam hat, sind Spaß und Freude am Sport. Ansonsten hat das neue Konzept viel mehr Gemeinsamkeiten mit den modernsten Fitness-Studios – aber unter freiem Himmel.

Die fünf Trainingsinseln bestehen aus verschiedenen Geräten aus Holz und Edelstahl und vereinen sportliche Betätigung, Erholung und Vergnügen optimal miteinander. An jeder Station werden verschiedene Übungen auf Schautafeln erklärt, eine umfassende Broschüre gibt alle wichtigen Informationen.

Die Bad Griesbacher Hotels bieten ihren Gästen regelmäßige Termine zum kostenlosen Sporteln mit einem ausgebildeten Trainer. Die Nutzung des Fitness-Parcours ist kostenlos.



Der Barfußweg

Erholung für Körper und Geist – das heißt auch, dass sich speziell die Füße erholen dürfen: Ohne Schuhe, an der frischen Luft, dürfen sie über unterschiedliche Böden gehen und durch die verschiedenen Beschaffenheiten Gefühle und Eindrücke sammeln. Sand, Sandsteinplatten, Muschelkalk, ein Stangenweg, verschiedene Körnungen von Rollkies, Granit-Pflaster, Balance-Klötze, Basalt-Split, Katzenkopf-Pflaster, Findlinge und Holzrundlinge sorgen für Abwechslung beim Auftreten. Zur Belohnung dürfen die Füße am Ende ins Kneippbecken.

Der Finnenweg

Frostschutzkies, Vlies und Hackschnitzel – diese Kombination ermöglicht besonders gelenkschonendes Gehen. Der medizinische Trainingspfad unterstützt durch die weiche und nachgebende Bodenbeschaffenheit besonders bewusstes Gehen und wird nach Operationen genutzt, um die entsprechenden Bewegungsabläufe zu üben und zu stärken. 400 Meter führt der Finnenweg am Kurwald entlang bis zum Aussichts-Pavillon im Westen von Bad Griesbach-Therme.

Information

Termine für Einführungskurse, geführte Runden über den Parcours und Nordic Walking Touren gibt es in der Gesundheitsabteilung des Gäste- & Kur-Service

- Kurverwaltung -
Bad Griesbach i. Rottal
Tel. 7 92 49



Nordic Walking Center Bad Griesbach

Auf der Marathonstrecke durch das Rottal: Bad Griesbach bietet seinen Freizeit-sportlern eine gesunde Sportart, die Fitness, Spaß und schöne Landschaften verbindet. 17 verschiedene Strecken, 150 Kilometer, 900 Meter Gesamtgefälle und dazu die unterschiedlichsten Streckenführungen über Waldboden, Kiesstraße, Feldweg oder weicher Wiese – Bad Griesbach bietet mit seinem Nordic Walking Netz alle Schwierigkeitsgrade.

Die Sportler können sich die Strecken je nach ihren Anforderungen und Vorlieben aussuchen. Die längste markierte Rundtour, die „Marathon-Strecke“, führt die Nordic Walker 42 Kilometer durch das malerische Rottal. Diese Strecke verbindet auch alle einzelnen Strecken miteinander.

Über 50 ausgebildete Trainer geben Anfängern wie bereits geübten Sportlern Tipps und Informationen, um den neuen Freizeitsport gesund, effizient und angenehm zu machen.

Rottal-Radweg

Unterhalb des Kurzentrums entlang des Rott-Flusses führt der Rottal-Radweg vorbei. Er beginnt in Neumarkt-St. Veit und mündet in Höhe Schärding in den Inntal-Radweg, der nach Passau führt. Dort kann man auf dem Donau-Radweg sowohl in Richtung Regensburg als auch nach Österreich, Richtung Linz, fahren.

Pilgerwege

Immer mehr Menschen nehmen sich die Zeit und entdecken die „niederbayerische Toscana“ auf verschiedenen Pilgerwegen. So führen ein Teilstück des Deutschen Jakobsweges und der Europäische Pilgerweg „Via Nova“ durch das Rottal. Als Pilgerausflug in Bad Griesbach selbst empfiehlt sich der Emmausweg, der die Pilger von der Emmauskirche bis zur Stephanskapelle geleitet.

Der Gäste- & Kur-Service der Kurverwaltung sowie Gewerbe- und Tourismusverein haben rund um Bad Griesbach 150 km Wanderwege ausgewiesen und beschildert. Ein spezielles Wanderwegeteam pflegt das ganze Jahr über die verschiedenen Routen. Beim Gäste- & Kur-Service können Sie eine genaue Wanderkarte mit den Streckenbeschreibungen, Einkehrmöglichkeiten und Sehenswürdigkeiten und eine Karte für den Rottal-Radweg erwerben.

Landwirtschaftsweg

Sie spazieren durch ein abwechslungsreiches Gelände entlang von Wiesen, Feldern und Bächen. 20 Schautafeln informieren über das bäuerliche Leben, Bodenbearbeitung, Feldbewirtschaftung, Maschinen, Pflanzen und Nutztiere. Ca. 9 km, 3 bis 4 Stunden.

Kräuterwanderungen

Bei dieser gemütlichen Wanderung (ca. 1,5 Std.) erfahren Sie „altes Wissen“ und nützliche Weisheiten rund um die heimischen Pflanzen von der Kräuterpädagogin Martina Egger. Termine und Treffpunkt: siehe Wochenprogramm.

Heimatkundliche Wanderungen

Veranstaltet von der VHS Bad Griesbach und dem Gäste- & Kur-Service der Kurverwaltung. Kostenlos (evtl. Busbenutzung gegen geringe Gebühr).

Dienstag: Kurzwanderung (ca. 4 - 5 km) mit Uschi Ehrke. Mittwoch: Längere Wanderung für geübte Wanderer (ca. 10 km) mit Walter Janda. Treffpunkt: Holzhaus Bad Griesbach-Therme, 13.30 Uhr. Termine: siehe Wochenprogramm.

Bad Griesbacher Wandernadel: Sie können auf acht verschiedenen Routen, die mit Stempelstellen versehen sind, bis zu 64 Punkte sammeln. Ab 18 Punkte gibt es bereits eine bronzenne Wandernadel. Stempelkarten und Wegbeschreibungen erhalten Sie beim Gäste- & Kur-Service der Kurverwaltung.

„WaldWunderWelt“

Spielerisch, interessant und erlebnisreich geht die neue „WaldWunderWelt“ den wichtigsten Fragen rund um den heimischen Forst auf den Grund. Der ehemalige Waldlehrpfad bietet ein spannendes Wander-Erlebnis für Jung und Alt. Der Rundweg zeigt auf ca. 4 Kilometern Wegstrecke in acht Abschnitten die verschiedenen Facetten des heimischen Forstes. Einstiegspunkt der WaldWunderWelt ist der Parkplatz Hochstraße am Waldkindergarten. Der Weg ist durchgängig für geländegängige Kinderwagen befahrbar.





Zur Vor- und Frühgeschichte

Die Besiedelung des Altlandkreises Griesbach ist wissenschaftlich schon für die Steinzeit gesichert. Die Hobbyarchäologin Irmgard Friedl fand bei ihrem Heimatort Reutern Steinwerkzeuge, die sogar in die Altsteinzeit datiert wurden. Auch aus der mittleren Steinzeit wurden im Steinkart beim Teufelsfels kleinere Steinwerkzeuge entdeckt.

Um 1800 v. Chr. setzte eine neue Kulturepoche in Mitteleuropa ein, die Bronzezeit, die bis ca. 1200 v. Chr. währte. Die Besiedelung riss auch zu der Zeit nicht ab. Nach der Urnenfelderzeit (ab 1250 v. Chr.) fallen in der Latènezeit die Funde im Rottal wieder reichlicher aus. Später setzte der Beginn der keltischen Wanderung vom unteren Rhein her ein. Keltische Stämme entwickelten im süddeutschen Raum die erste städtische Kultur. Drei spätkeltische Viereckschanzen wurden ganz nah bei Griesbach in Hub, Biberg und Maierhof gefunden. Die keltische Zivilisation und staatliche Ordnung fand mit dem Einmarsch der Römer 15 v. Chr. ein ziemlich abruptes Ende. Das nördliche Voralpenland wurde in das römische Reich eingegliedert und in zwei Provinzen eingeteilt: Rätien, das vom Bodensee bis zum Inn reichte (der Altlandkreis Griesbach liegt an der Ostgrenze von Rätien), und das im Osten anschließende Noricum vom Inn bis nach Wien.

Die Ritter von Griesbach

Eine erste urkundliche Erwähnung findet die „Burg Griesbach“ um 1076. Mit einiger Wahrscheinlichkeit verdankt Griesbach seinen Namen dem Rittergeschlecht der Freien von Griesbach, die um 1100 die Burg Lasberg im österreichischen Mühlviertel besaßen und damals auch auf Burg Untergriesbach bei Oberzell, östlich von Passau, ansässig waren. Um diese Zeit muss man auch den Bau der Burg von Griesbach ansetzen,

die in der Folge zum eigentlichen Sitz dieses Geschlechts aufrückte. Eine Burg von der Größe des Sitzes der Freien von Griesbach war Mittelpunkt eines großen Herrschaftsterritoriums und dürfte eine ansehnliche Zahl von Bewohnern gehabt haben, gut 100 Personen kann man wohl mindestens annehmen. Die Lage der Festung war nicht nur strategisch gut gewählt, sondern auch an den Verkehr der überregionalen Handelswege angebunden.

Im 8./9. Jahrhundert ist schon eine starke herzoglich/königliche Aktivität festzustellen, im 12. und 13. Jahrhundert sind zahlreiche Adelsgeschlechter als Herrschaftsträger und Territorialherren nachweisbar. Dazu kamen die geistlichen Herrschaftsträger. Burg und Ort Griesbach waren eingebunden in ein Geflecht von politischen und damit auch wirtschaftlichen Beziehungen.

Kriege und Besetzungen

Der niederbayerische Erbfolgekrieg von 1504 brachte ein seit den Ungarneinfällen im 8. Jahrhundert nicht mehr gekanntes Kriegsgeschehen in die Region. Griesbach wurde von den pfälzischen Truppen 1504 völlig zerstört. Die Marktgemeinde Griesbach entstand nach 1504 jedenfalls neu - schöner und größer als sie vorher je gewesen ist.

Nach den Wirren des Dreißigjährigen Krieges zu Beginn des 17. Jahrhunderts sowie der Besetzung Bayerns durch die Österreicher im Spanischen Erbfolgekrieg erlebte die Region am 8. Januar 1706 eine große Katastrophe in der sog. Aidenbacher Bauernschlacht. An die 4000, zum Großteil nur provisorisch bewaffnete aufständische Bauern, wurden von den gut gedrillten Truppen des österreichischen Generals von Kriechbaum niedergemetzelt. Im österreichischen Erbfolgekrieg fiel Griesbach 1743 in die Hände ungarischer Panduren. Belagerung und Beschießung der Burg verursachten so starke Schäden, dass eine grundlegende Wiederherstellung nötig wurde.

1778: Griesbach wird österreichisch

Als Kompromiss einer Erbschaftsstreitigkeit einigten sich Kurfürst Max III. Josef und der Kaiser Josef II. 1777 auf einen Gebietsaustausch, in dem ein Teil Niederbayerns und der Oberpfalz an Österreich abgetreten wurde. Dazu gehörte auch Griesbach. Diese Gebiete wurden sofort von Österreich militärisch besetzt. Auch Griesbach wurde somit kurzfristig österreichisch. Im Frieden von Teschen 1779 wurden die besetzten Gebiete weitgehend zurückgegeben, als „Zuckerl“ fiel aber das gesamte Altbayerische an Österreich. Für das Rottal und den Markt Griesbach hatte das einschneidende Folgen: Das wirtschaftlich wichtige Innviertel fiel als Hinterland und Absatzmarkt weg, mit entsprechenden Einbußen für Handel und Handwerk. Plötzlich war das Rottal zur Grenzregion geworden.

Reformen in Bayern:

Die Reformen in Bayern brachten dem Landgericht Griesbach erheblichen Gebietszuwachs. Vor allem im Zuge der Säkularisation wurden alle geistlichen Grundherrschaften aufgehoben und die Gebiete der ehemaligen Grafschaft Ortenburg und die Klöster Aldersbach, Asbach, Fürstenzell, St. Salvator und Vornbach wurden dem Landgericht Griesbach eingegliedert.



Griesbach als Handwerkszentrum

Das Gemeinwesen hatte sich stattdell entwickelt. Nicht weniger als 47 verschiedene Gewerbe wurden 1808 im Ort ausgeübt. 1804 zählte der Markt 749 Einwohner, darunter 82 Gewerbetreibende. Die Kriegslasten hinterließen ihre Spuren: 1831 war die Einwohnerzahl auf 692 abgesunken. Doch dann ging es rapide aufwärts. Innerhalb von zwei Jahrzehnten stieg die Bevölkerung des Marktes Griesbach auf 1.100 Einwohner im Jahre 1851 an.

Die beiden Weltkriege

Im ersten Weltkrieg sind 58 Griesbacher gefallen, im zweiten Weltkrieg kamen 70 Bürger des Marktes nicht mehr in die Heimat zurück. Am 1. Mai 1945 fuhren Panzer der US-Armee in Griesbach ein, damit war hier der Krieg zu Ende. Die vom örtlichen Volkssturmkommando vorbereitete Sprengung der Rottbrücken konnte trotz bereits eingebauter Sprengkapseln vereitelt werden. Kriegszerstörungen musste der Ort glücklicherweise nicht erleiden.

Auf dem Weg in die moderne Zeit – Griesbach wird Stadt

Ein Symbol des Wiederaufbaus war die Stadterhebung Griesbachs 1953. Bis zum Beginn der 1970er Jahre entwickelte sich die Stadt Griesbach zu einem rührigen, einigermaßen wohlhabenden Gemeinwesen mit zahlreichen Handwerks- und Kleingewerbebetrieben. Die Bevölkerungsstruktur war geprägt von den Beamten und Angestellten der hier angesiedelten Behörden und Organisationen, wie Landratsamt, Finanzamt, Amtsgericht, AOK, Forstamt, Kreiskrankenhaus, Staatliche Realschule, Landwirtschaftliche Berufsschule, Gesundheitsamt, Veterinäramt und Landpolizei-Inspektion.

Ca. 300 Arbeitsplätze in der Stadtgemeinde stellten allein diese öffentlichen Einrichtungen. Dann kam die bayerische Gebietsreform von 1972.

(Text: Auszug aus dem Stadtbuch „Griesbach im Rottal. Stadt und Heilbad“, Rottaler Buchverlag, 1996)

Von der Ämterstadt zum Badeort

1969 erklomm Griesbach die erste Anerkennungsstufe „Erholungsort“, drei Jahre später den Titel „Luftkurort“. In diesem Jahr konnte man 31.850 Übernachtungen verbuchen. Über 8000 Gäste logierten in 15 Gasthöfen, 35 Privatpensionen, vier Ferienwohnungen und 5 Bauernhöfen. Die Bohrungen nach Thermalwasser in den Jahren 1972/73 standen für eine Neuorientierung hin zum Kurwesen.

Vor allem der Familie Hartl ist es zu verdanken, dass dieser für die damalige Zeit ungewöhnliche Plan umgesetzt und ausgebaut werden konnte. Natürlich brachte sich auch die öffentliche Hand in Form eines Zweckverbandes, bestehend aus dem Bezirk Niederbayern, dem Landkreis Passau und der Stadt Griesbach i. Rottal in die Entwicklung mit ein. Dem Zweckverband fiel die Aufgabe zu, ein Kurmittelhaus zu errichten und zu betreiben.

1979 verzeichnete man stolze 79.000 Übernachtungen. 1983 wurde das Kurmittelhaus zum ersten Mal erweitert und eine Tiefgarage für die Autos der Badegäste gebaut. 1985 verlieh das Innenministerium der Stadt Griesbach für den Bereich des Thermalzentrums den Titel „Heilbad“ und die Häuser, die keine eigene Therme besaßen, wurden nun mit sog. Bademantelgängen unterirdisch an das kommunale Kurmittelhaus angeschlossen.

1988 war es wieder Alois Hartl, der die nötige Weitsicht besaß und mit der Eröffnung des 18-Loch-Meisterschaftplatzes Sagmühle den Golfsport in Bad Griesbach etablierte. Mit inzwischen sechs 18-Loch Plätzen, drei 9-Loch Plätzen und dem Golfodrom, einem riesigen Übungsge-lände, nimmt Bad Griesbach Platz 1 in Europa ein.

Auch in der Wohlfühl-Therme hat sich einiges getan: Neben dem Ausbau auf sieben Außenbecken und sieben Innenbecken wurde die „Wohlfühl-Therme“ auch mit einer orientalischen Attraktion, dem Türkischen Bad „Hamam“ versehen. Ins neue Jahrtausend startete die Stadt Bad Griesbach mit der Gesamtbad-erkennung.





Bad Griesbach

THERME | LUFTKURORT | GOLF RESORT BAYERN LÄDT EIN

Gäste- & Kur-Service
- Kurverwaltung -
Stadtplatz 1
94086 Bad Griesbach i. Rottal
Deutschland

Fon +49 (0) 85 32 / 7 92 40

Fax +49 (0) 85 32 / 76 14

info@badgriesbach.de

www.badgriesbach.de

